

Arquitetura



INTERVENÇÃO URBANA

Vencedor: Vigliecca & Associados
 Projeto: Reurbanização da Rua Oscar Freire - São Paulo/SP

BESMENCIAL - PRAIA

Escritório: Studio Arthur Casas Arquitetura e Design
 Projeto: Casa Iporanga - Guarujá/SP



ESCRITÓRIOS

Vencedor: Athié Wohnrath & Associados
 Projetos e Gerenciamento
 Projeto: Escritório da Unilever - São Paulo/SP

SOLUÇÕES MADIS RODBEL

Acesso, Ponto e Segurança

• Softwares com soluções para gestão de ponto, controle de acesso, gerenciamento do sistema de estacionamento e restaurante. Desenvolvido para plataforma web (intranet e internet).

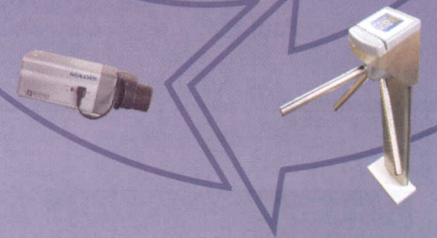
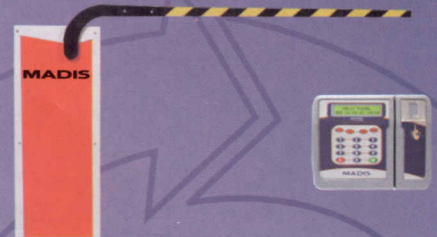

ACESSO PONTO SEGURANÇA

Tradição e Qualidade há 85 anos

Motriz: Av. Diógenes Ribeiro de Lima, 2346
 São Paulo - SP - tel.: (11) 3026.3000
vendos@modis.com.br - www.modis.com.br

Prêmio Casa office

O Casa Office, versão da Casa Cor para escritórios, divulga os vencedores do Prêmio Casa Office.

Um qualificado júri elegeu seis espaços, dos 50 ambientes do evento, que mais se destacaram em suas categorias.

Vencedores do Prêmio Casa Office:

- Ambiente mais sofisticado
Fernanda Marques, com a consultoria de negócios
- Ambiente mais tecnológico
Andrade Azevedo Arquitetura Corporativa, com a sala de reuniões
- Ambiente mais sustentável
Athié Wohnrath Projetos e Gerenciamento, com o escritório sustentável;
- Ambiente mais criativo
Márcio Mazza, com o escritório de um tarado por arquitetura;
- Melhor ambiente ao ar livre
Marcelo Bellotto, com o jardim do Boulevard
- Ambiente mais inovador
Piratininga Arquitetos Associados, com a sala da diretoria

Parabéns aos ganhadores!

Persianas



Mobiliário



Automação e Multimídia



Forros, revestimentos e brises



Divisórias



Iluminação



CASA OFFICE

Fotos Divulgação



O MAIS SUSTENTÁVEL

ESCRITÓRIO SUSTENTÁVEL /

ATHIÉ WOHRATH | PROJETOS E GERENCIAMENTO

O conceito de sustentabilidade deixou de ser um diferencial para se tornar um fator estratégico nas organizações. O objetivo deste espaço foi demonstrar como aplicar esse fator nos locais de trabalho, além de incorporar aspectos de bem-estar e conforto aos colaboradores. São eles: vidro, pedras, madeira de extração certificada e tinta à base de água.

O MAIS INOVADOR

SALA DA DIRETORIA / PIRATININGA ARQUITETOS ASSOCIADOS

Teve como premissas aproveitar o espaço existente e proporcionar funcionalidade para o escritório. No ambiente de 30 m²: módulos independentes feitos em metal e vidro, posicionados em rotação, contrastando com os ângulos retos formados pela sala. A iluminação especial e o tratamento cenográfico fizeram o espaço lembrar um edifício antigo, reforçando a ideia dos arquitetos em construir projetos que podem ser facilmente adaptados.

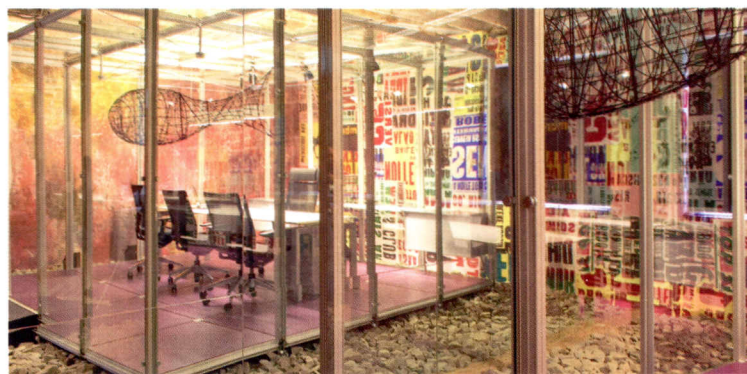

O mundo em transformação

**O passado deixa lições. E o futuro está por fazer.
Venha com a gente.**

M~RK8UIIDI~6
Facility Management

Conhecimento do passado. De frente para o futuro.

Cerenciamento Predial · Serviços de infra-estrutura · Manutenção Predial
Conservação Ambiental · Real Estate Consultoria · Técnica

Rio de Janeiro 21 - 3539 8000 São Paulo 11 - 3078 3686 Brasília 61 - 3964 5993

Acesse o site e conheça a solução ideal para a sua empresa:

www.markbuilding.com.br

Primeiro projeto certificado LEED® for Commercial Interiors da América Latina

O banco de investimentos Morgan Stanley recebeu recentemente o LEED for Commercial Interiors, no nível Silver (Prata), para sua sede no Brasil, localizada em São Paulo. Com isso, se torna o primeiro empreendimento certificado nessa categoria em toda a América Latina. O escritório ocupa um andar e meio do Edifício Faria Lima Square e possui uma área privativa de 2.500 metros quadrados.

A certificação deste projeto, que essencialmente promove a redução de impactos ambientais e o conforto de seus funcionários, foi resultado de esforços da Morgan Stanley juntamente com o CTE - Centro de Tecnologia de Edificações (responsável pela consultoria para o desenvolvimento e implantação dos projetos sustentáveis) e do Green Building Council Brasil.

Eis os diferenciais que possibilitaram a certificação LEED-C1 uso e conservação de água através de acessórios economizadores nos banheiros;

equipamentos elétricos eficientes, como computadores, monitores e impressoras (que consomem menos energia e têm o selo Energy-Star); sistema de condicionamento de ar que trabalha com gases refrigerantes de impacto reduzido na camada de ozônio e no efeito estufa, além de possibilitar controle de uso e temperatura por áreas; reuso do edifício (houve uma grande preocupação na concepção e desenvolvimento do layout, de modo que se aproveitasse ao máximo os ele-

mentos construtivos existentes no edifício (luminárias, pisos e forros), minimizando demolições, geração de resíduos e, conseqüentemente, a necessidade de utilização de recursos e materiais novos; gestão de resíduos de obras; depósito de lixo reciclável; madeira certificada pelo Forest Stewardship Council (FSC); programa de educação ambiental em obra; além de ações para o conforto do usuário. A exemplo: proibição do fumo no interior do escritório e nas áreas comuns.



Escritório está localizado no Edifício Faria Lima Square, no coração do Itaim

AA Batex. Investment Grade.

ABATEX
Experts em Escritórios
www.abatex.com.br